

RESTITUCION DE DERECHOS ARANCELARIOS DRAWBACK

OPERATIVIDAD

Lic. Elfy Meneses Morales
fytta@hotmail.com

I. CONDICIONES:

1. La Declaración⁽¹⁾ de Exportación, debe indicar la voluntad expresa de acogerse al beneficio (código 13)
2. La Solicitud de Restitución se presente en plazo máximo de 180 días hábiles⁽²⁾
3. Los insumos utilizados hayan sido importados ⁽³⁾ dentro de los 36 meses anteriores a la fecha de exportación.

- (1) Única, Simplificada y/o Exportafácil
(2) Computados a partir de la fecha de Embarque
(3) Computados desde la fecha de numeración de la DUI o DSI hasta la fecha de embarque consignada en el rubro 3.4 de la DUE o DSE



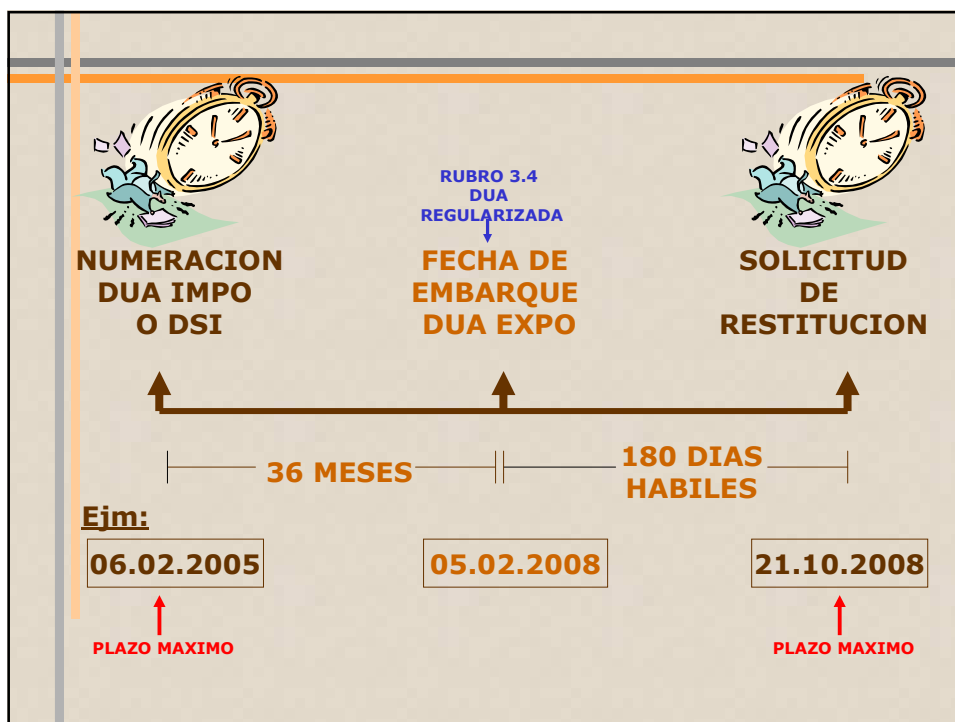

4. El valor CIF de los insumos importados utilizados no debe superar el 50% del valor FOB del producto exportado.

5. El Valor FOB por restituir no debe superar el 50% del Costo de Producción.

6. La Declaración única o Simplificada de Importación debe estar debidamente cancelada .

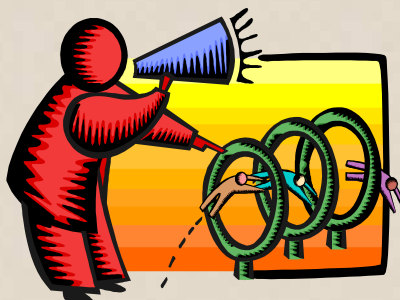

7. La Declaración de Exportación debe estar refrendada y regularizada.

II. REQUISITOS:

1. **Solicitud de Restitución según modelo.**
2. **Cuadros Sección II y III - [ANEXO 1](#)**
3. **Copia simple de la Declaración de Exportación.**
4. **Copia simple de la Declaración de Importación.**
5. **Copia SUNAT de la factura del proveedor local correspondiente a compras internas de insumos importados por terceros y declaración jurada "original" del referido proveedor local.(1)**

(1) Para adquisiciones de mercancías elaboradas bajo el artículo 131º del Decreto Supremo N° 011-2005-EF, deben cumplir las condiciones correspondientes, con la respectiva DDJJ de su proveedor local.



II. REQUISITOS:

6. **Copia de la(s) Factura(s) o Recibo por Honorarios que acrediten el servicio prestado, en caso de producción o elaboración por encargo.**

OPCIONALES:

- **Copia de la(s) Factura(s) que hayan ingresado al país con beneficios arancelarios y se hayan utilizado en el bien exportado.**
- **Contrato de Encargo de Producción, elaboración y/o fabricación. (RTF 9003-A-2004)**
- **Flujograma proceso productivo.**



*** NOTAS DE CREDITO O CHEQUES AL 2º DIA HABIL:**

- Carta Fianza o Póliza de Caución por un monto no inferior al solicitado, bajo cualquiera de las modalidades señaladas en el artículo 18º del RLGA aprobado por D.S. N° 011-2005-EF, que garantice las deudas exigibles que el solicitante pudiera mantener a la fecha de presentación de la Solicitud de Restitución, Vigencia mínima = 2 meses computados a partir de la fecha de presentación de la solicitud.

*** EMPRESAS QUE SOLICITAN POR 1RA VEZ:**

1. Copia del Testimonio de Constitución de la empresa beneficiaria
2. Copia vigencia del Poder de su Representante Legal.
3. Copia DNI Representante Legal.

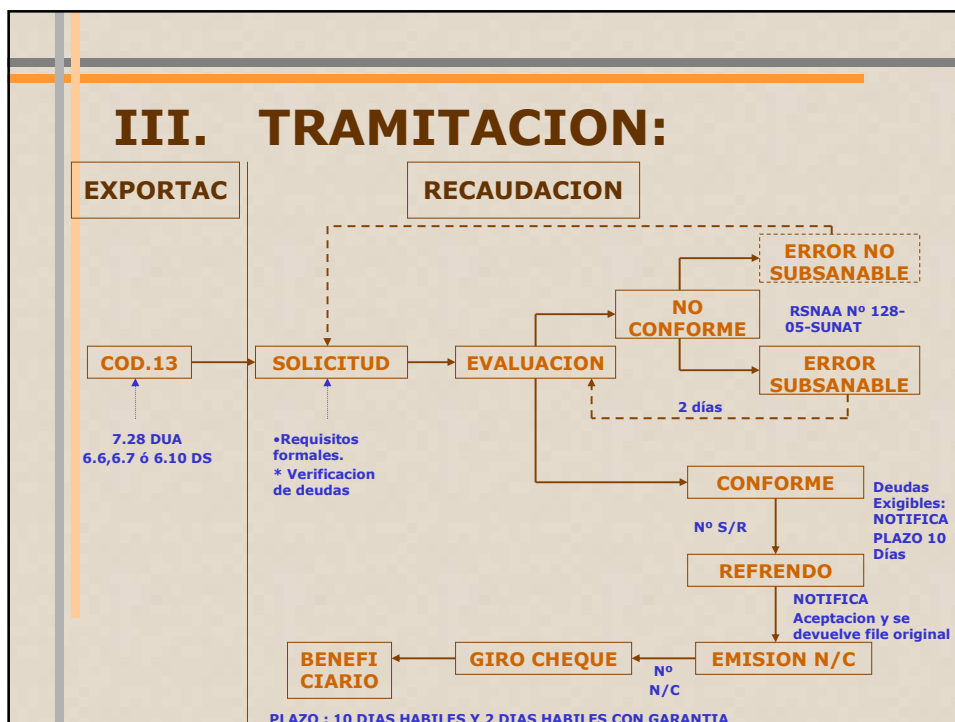

1. Sobre la Solicitud de Restitución:

La solicitud de restitución tiene carácter de Declaración Jurada – **ABSOLUTO**



Las solicitudes deberán presentarse por montos a restituir no inferiores a US \$ 500 y por cualquier Aduana.

Acumular exportaciones.

En caso de que existan empresas vinculadas, se considera para su determinación, el concepto de Conjunto Económico o Vinculación Económica establecido en el artículo 24° del Reglamento de la Ley del **Impuesto a la Renta**

2. Sobre la Evaluación:

- Se verifica si la producción es directa o través de terceros.
- Se verifica correcto llenado de los Cuadros Insumos Productos II y III (de ser el caso).
- Se verifica que la información declarada en los cuadros coincida con lo registrado en la Base de Datos de la SUNAT: Descripción de mercancías, Valor FOB, N° DUA, N° de serie y cantidades.
- Se verifica que la información declarada en los cuadros este sustentada con la presentación de la respectiva documentación.



E. Meneses M.

10

2. Sobre la Evaluación:

- Si la producción es directa o través de terceros se verifica que adjunten la copia de la Factura de Servicios, que indique expresamente el tipo de Servicio prestado.

CASO ESPECIAL: Si el proveedor de Servicio también vende los insumos, debe estar discriminado en la F/C

- Se verifica que la DDJJ del proveedor local indique N° de la F/C, N° de la serie y N° de la DUA de Importación utilizada en el insumo o mercancía adquirida localmente. (RTF 4696-A-2005)

- Para insumos que fueron adquiridos en el mercado local.

ANEXO III.1 - ANEXO III.2

- Para insumos al amparo del Art. 131° del TUOLGA - DS 011-2005-EF.

ANEXO IV.1 - ANEXO IV.2 y ANEXO V.1 - ANEXO V.2

E. Meneses M.

11

3. Sobre los Rechazos:

NO CONFORME

ERROR SUBSANABLE

Errores de Transcripción y/o de Cálculo

PLAZO PARA SUBSANAR: 2 DIAS HABILES

SUSPENSIÓN DE PLAZOS

ERROR NO SUBSANABLE

Errores: incumplan los requisitos

RTF 1315-A-2008

LO VUELVE A PRESENTAR COMO NUEVO



E. Meneses M.

12

4. Sobre la Conformidad:

- **Se numera una Solicitud de Restitución:** COD.ADU-AÑO-COD.REG.-N° CORRELATIVO (EJM: 235-2008-13-1010)
- **Si tiene deudas exigibles se Notifica. Plazo de 10 días para regularizar**
- **Una vez numerado, se refrenda.**
- **Se notifica el refrendo con la Notificación de Aceptación y se devuelve el file original.**
- **Se emite la Nota de Crédito:** COD.ADU-AÑO-N° CORRELATIVO, diferente al N° de la Solicitud de Restitución.
- **Si solicitó redención se gira un cheque no negociable.**
- **Disponible N/C y/o Cheque: el Rep. Legal o apoderado con CARTA PODER –ANEXO VI**

E. Meneses M.

13

SOBRE LA NOTA DE CREDITO Y/O CHEQUE

1. **A nombre de la empresa productora-exportadora. Excepto tenga deudas**
2. **Vigencia N/C = 180 días calendarios, desde la fecha de su emisión y del Cheque = 1 año.**
3. **Se emite en MN, al TC compra publicado por la SBS en la fecha de aprobación de la Solicitud.**
4. **Son suscritas por 2 funcionarios autorizados.**
5. **N/C:Pueden ser redimidas en forma inmediata mediante el giro de un cheque no negociable. El cheque es entregado al beneficiario en la fecha que se entrega la N/C.**
6. **Monto Mínimo: equivalente a US\$ 500.00 y al 5% del FOB solicitado.**
7. **SUNAT pondrá en disposición del interesado la N/C y/o cheque a mas tardar el 11° día hábil y excepcionalmente al 2° día hábil siguiente a la presentación de la solicitud, siempre y cuando se garantice el monto que solicitan.**



IV. CASOS ESPECIALES:

1. **Modificación del Valor FOB con N/C**
2. **Modificación del Valor FOB con N/D**
3. **F/C Insumos con fecha posterior al embarque.**

ANEXO VII

4. **Factura Servicios con fecha posterior al embarque.**
5. **Insumos con A/V 0%**
6. **Conversión de unidad de medida - DSI**



E. Meneses M.



7. **Factura de Exportación en terminos diferente al FOB. Art. 1ºy4ºDS 135-2005-EF**

8. **Facturas Insumos Importados adquiridos de terceros con beneficios arancelarios – valor de venta sin IGV – ME T.C. Oficial**

9. **Muestras sin valor comercial**

10. **Proceso Productivo: RTF 833-A-2004 (Ensayado)**

11. **Fusión de Empresas**

12. **Naturaleza Tributaria del Drawback: RTF N°464-A-99, 498-A-2000, 1063-A-2004, 4997-A-2004, 1315-A-2008 y el Memo.369-06-SUNAT/2B4000**



V. CASOS PRACTICOS

E. Meneses M.

17

CASOS 1: INSUMOS IMPORTADOS DIRECTAMENTE

Producto Exportado	:	Cola de Langostino sin caparazón congelado
Valor FOB	:	\$104,399.96
DUA EXPORTACION	:	235-2008-41-0423 Serie 1
Insumo Importado	:	Etiquetas autoadhesivas.
DUA IMPORTACION	:	118-2006-10-8488 Serie 2
Cantidad	:	1.5 kg = 8520 unidades
RUC	:	20233021900

E. Meneses M.

18

OPERATIVIDAD DEL DRAWBACK

Solicitud de Restitución Sección II : Relación de Insumos Importados										PAG. No		
										REGISTRO DE ADUANAS		
DECLARACION UNICA O SIMPLIFICADA DE EXPORTACION												
N° 235-2008-41-000423												
1. SERIE		1.1 DESCRIPCION DE LA MERCANCIA EXPORTADA						1.2 FOB SUJETO A RESTITUCION				
1		COLA DE LANGOSTINO SIN CAPARAZON CONGELADO						US \$ 104,399.96				
2. DETALLE DE LA MERCANCIA IMPORTADA POR SERIE						3. CANTIDAD DE INSUMO POR SERIE						
2.1 DECLARACION		2.2 FACTURA COMPRA LOCAL			2.3 DESCRIPCION DE LA MERCANCIA		2.4 UNIDAD DE MEDIDA	3.1 CONTENIDO NETO		3.2 EXCEDENTES CON / SIN VALOR COMERCIAL		3.3 INSUMO UTILIZADO
AD-AÑO-COD-NUMERO	SERIE	RUC PROVEEDOR	NUMERO	FECHA					CIV	SIV	3.1+3.2	
118-2006-10-008488	2				Etiquetas autoadhesivas		Unid.	8520			8520	
20233021900							Kg.	1.5			1.5	
EL PRESENTE DOCUMENTO TIENE CARÁCTER DE DECLARACION JURADA							4. TOTAL FOB RESTITUCION POR DECLARACION		US \$ 104,399.96			
NOMBRE, FIRMA Y SELLO DEL REPRESENTANTE LEGAL DE LA EMPRESA												
E. Meneses M.										19		

CASOS 2: INSUMOS ADQUIRIDOS LOCALMENTE	
Producto Exportado	Camisa Manga Larga 60% algodón y 40% lycra.
Valor FOB	\$135,000.00
DUA EXPORTACION	118-2008-41-18152 Serie 1
Factura de Compra	001-9586
Fecha de Compra	12-12-2007
Insumo adquirido	Botones
DUA IMPORTACION	118-2007-10-174288 Serie 1
Insumo Importado	Botones.
Cantidad	100 gruesas
RUC PROVEEDOR	E. Meneses M. 20100015000

OPERATIVIDAD DEL DRAWBACK

Solicitud de Restitución Sección II : Relación de Insumos Importados										PAG. No		
										REGISTRO DE ADUANAS		
DECLARACION UNICA O SIMPLIFICADA DE EXPORTACION												
N° 118-2008-41-18152												
1. SERIE		1.1 DESCRIPCION DE LA MERCANCIA EXPORTADA						1.2 FOB SUJETO A RESTITUCION				
1		CAMISA MANGA LARGA 60% ALGODÓN Y 40% LYCRA						US \$ 135,000.00				
2. DETALLE DE LA MERCANCIA IMPORTADA POR SERIE						3. CANTIDAD DE INSUMO POR SERIE						
2.1 DECLARACION		2.2 FACTURA COMPRA LOCAL			2.3 DESCRIPCION DE LA MERCANCIA		2.4 UNIDAD DE	3.1 CONTENIDO		3.2 EXCEDENTES CON /		3.3 INSUMO
AD-ANO-COD-NUMERO	SERIE	RUC	NUMERO	FECHA		MECIDA	NETO	SIN VALOR COMERCIAL		UTILIZADO		
		PROVEEDOR						C/V	S/V	3.1+3.2		
118-2007-10-174288	1	20100015000	001-9586	12.12.07	BOTONES	UNIDAD	10000		200	10200		
RUC												
RUC												
RUC												
RUC												
							4. TOTAL FOB RESTITUCION		US \$ 135,000.00			
							POR DECLARACION					
NOMBRE, FIRMA Y SELLO DEL REPRESENTANTE LEGAL DE LA EMPRESA												
EL PRESENTE DOCUMENTO TIENE CARÁCTER DE DECLARACION JURADA												
E. Meneses M.										21		

CASOS 3: INSUMOS ADQUIRIDOS BAJO EL ART. 131º DS 011-2005-EF	
Producto Exportado	: Espárragos frescos
Valor FOB	: \$21,500.00
DUA EXPORTACION	: 046-2008-41-08496
	Serie 1(US\$10,500.00)
	Serie 2 (US\$ 11,000.00)
Factura de Compra	: 001-9586
Fecha de Compra	: 10-08-2007
Insumo adquirido	: Cajas de Cartón
Cantidad	: 2500 Cajas
DUA IMPORTACION	: 235-2007-10-054861
	Serie 3
Insumo Importado	: Almidón de Maíz.
RUC PROVEEDOR	: E. Meneses M. 20111512121

OPERATIVIDAD DEL DRAWBACK

Solicitud de Restitución Sección II : Relación de Insumos Importados										PAG. No
										REGISTRO DE ADUANAS
DECLARACION UNICA O SIMPLIFICADA DE EXPORTACION										
Nº 046-2008-41-008496										
1. SERIE		1.1 DESCRIPCION DE LA MERCANCIA EXPORTADA						1.2 FOB SUJETO A RESTITUCION		
1		ESPARRAGOS FRESCOS						US \$ 10,500.00		
2. DETALLE DE LA MERCANCIA IMPORTADA POR SERIE										
2.1 DECLARACION		2.2 FACTURA COMPRA LOCAL			2.3 DESCRIPCION DE LA MERCANCIA		2.4 UNIDAD DE MEDIDA	3.1 CONTENIDO NETO	3.2 EXCEDENTES COMERCIAL	3.3 INSUMO UTILIZADO
AD-AÑO-COD-NUMERO	SERIE	RUC PROVEEDOR	NUMERO	FECHA				SIN VALOR COMERCIAL	3.1+3.2	
235-2007-10-054861	3	20111512121	001-9586	10.08.07	ALMIDON DE MAIZ / CAJA DE CARTON	UNIDAD	500	25	525	
RUC										
RUC										
RUC										
1. SERIE		1.1 DESCRIPCION DE LA MERCANCIA EXPORTADA						1.2 FOB SUJETO A RESTITUCION		
2		ESPARRAGOS FRESCOS						US \$ 11,000.00		
2. DETALLE DE LA MERCANCIA IMPORTADA POR SERIE										
2.1 DECLARACION		2.2 FACTURA COMPRA LOCAL			2.3 DESCRIPCION DE LA MERCANCIA		2.4 UNIDAD DE MEDIDA	3.1 CONTENIDO NETO	3.2 EXCEDENTES COMERCIAL	3.3 INSUMO UTILIZADO
AD-AÑO-COD-NUMERO	SERIE	RUC PROVEEDOR	NUMERO	FECHA				SIN VALOR COMERCIAL	3.1+3.2	
235-2007-10-054861	3	20111512121	001-9586	10.08.07	ALMIDON DE MAIZ / CAJA DE CARTON	UNIDAD	600		600	
RUC										
RUC										
RUC										
EL PRESENTE DOCUMENTO TIENE CARÁCTER DE DECLARACION JURADA							4. TOTAL FOB RESTITUCION POR DECLARACION	US \$	21,500.00	
							E. Meneses M.		23	
							NOMBRE, FIRMA Y SELLO DEL REPRESENTANTE LEGAL DE LA EMPRESA			

CASOS 4: INSUMOS ADQUIRIDOS BAJO EL ART. 131º DS 011-2005-EF e INSUMOS CON BENEFICIOS	
Producto Exportado	: Flores: Orquideas
Valor FOB	: \$30,000.00
DUA EXPORTACION	: 235-2008-41-019345 (Serie 1)
Factura de Compra	: 003-09716
Fecha de Compra	: 25-11-2006
Insumo adquirido	: Etiquetas
Cantidad	: 75 Millares
DUA IMPORTACION	: 046-2006-10-008531 (Serie 5)
Insumo Importado	: Tinta seca color negro.
RUC PROVEEDOR	: 20151243578
Insumo con beneficio	: Capuchones
Nº Factura de Compra	: 001-154235(15-12-2006)
Cantidad	: 10000 Unidades
Precio Total	: E. Meneses M. US \$ 500.00

OPERATIVIDAD DEL DRAWBACK

Solicitud de Restitución Sección II : Relación de Insumos Importados										PAG. No REGISTRO DE ADUANAS	
DECLARACION UNICA O SIMPLIFICADA DE EXPORTACION											
Nº 235-2008-41-019345											
1. SERIE		1.1 DESCRIPCION DE LA MERCANCIA EXPORTADA						1.2 FOB SUJETO A RESTITUCION			
1		FLORES: ORQUIDEAS						US \$ 29,500.00			
2. DETALLE DE LA MERCANCIA IMPORTADA POR SERIE											
2.1 DECLARACION		2.2 FACTURA COMPRA LOCAL			2.3 DESCRIPCION DE LA MERCANCIA		2.4 UNIDAD DE MEDIDA	3.1 CONTENIDO NETO	3.2 EXCEDENTES CON / SIN VALOR COMERCIAL		3.3 INSUMO UTILIZADO
AD-ANO-COD-NUMERO	SERIE	RUC PROVEEDOR	Nº	FECHA					C/V	S/V	3.1+3.2
046-06-10-008531	5	20151243578	003-9716	25.11.06	TINTA SECA COLOR NEGRO / ETIQUETAS		UNID.	5000		200	5200
RUC 20151243578											
RUC											
RUC											
RUC											
4. TOTAL FOB RESTITUCION POR DECLARACION								US \$ 29,500.00			
NOMBRE, FIRMA Y SELLO DEL REPRESENTANTE LEGAL DE LA EMPRESA											
EL PRESENTE DOCUMENTO TIENE CARÁCTER DE DECLARACION JURADA											
E. Meneses M.											
25											

Solicitud de Restitución Sección III : Relación de Insumos Importados adquiridos de terceros que se deducen al amparo del Art. 3º del D.S. Nº 104-95-EF										PAG. No REGISTRO DE ADUANAS	
DECLARACION UNICA O SIMPLIFICADA DE EXPORTACION											
Nº 235-2008-41-019345											
1. SERIE		1.1 DESCRIPCION DE LA MERCANCIA EXPORTADA						1.2 FOB SUJETO A RESTITUCION			
1		FLORES: ORQUIDEAS						US \$ 29,500.00			
2. DETALLE DE LA MERCANCIA IMPORTADA POR SERIE											
2.1 FACTURA DE COMPRA LOCAL			2.2 DESCRIPCION DE LA MERCANCIA			2.3 UNIDAD DE MEDIDA	2.4 CANTIDAD DE INSUMO	2.5 IMPORTE INSUMO			
RUC PROVEEDOR	NUMERO	FECHA						US \$			
20151243578	001-154235	15/12/2006	CAPUCHONES			UNIDAD	10000	500.00			
3. TOTAL US \$ 500.00											
NOMBRE, FIRMA Y SELLO DEL REPRESENTANTE LEGAL DE LA EMPRESA											
EL PRESENTE DOCUMENTO TIENE CARÁCTER DE DECLARACION JURADA											
E. Meneses M.											
26											

OPERATIVIDAD DEL DRAWBACK

CASOS 5: INSUMOS ADQUIRIDOS BAJO EL ART. 131° DS 011-2005-EF CON VARIOS INSUMOS	
Producto Exportado	: Palta fuerte Hass
Valor FOB	: US \$ 45,000.00
DUA EXPORTACION	: 235-2008-41-025464 Serie 1 (US \$ 25,000.00) Serie 2 (US \$ 20,000.00)
Producto adquirido	: Cajas de cartón
Cantidad	: 8000 Unidades
RUC PROVEEDOR	: 20151243578
Factura de Compra	: 001-102536
Fecha de Compra	: 25-01-2008
DUA IMPORTACION	: 118-2007-10-097381(S.1)/RUC 20151243578
Insumo Importado	: Almidón de Maíz.
DUA IMPORTACION	: 235-2007-10-183643(S.5)/RUC 20282091602
Insumo Importado	: Pegamento.
DUA IMPORTACION	: 118-2006-10-053791(S.2)/RUC 20282091602
Insumo Importado	: E. Meneses M. Estabilizador Polybatch. 27

Solicitud de Restitución Sección II : Relación de Insumos Importados										PAG. No	
										REGISTRO DE ADUANAS	
DECLARACION UNICA O SIMPLIFICADA DE EXPORTACION											
N° 235-2008-41-25464											
1. SERIE		1.1 DESCRIPCION DE LA MERCANCIA EXPORTADA					1.2 FOB SUJETO A RESTITUCION				
1		PALTA FUERTE HASS					US \$ 25,000.00				
2. DETALLE DE LA MERCANCIA IMPORTADA POR SERIE											
2.1 DECLARACION		2.2 FACTURA COMPRA LOCAL			2.3 DESCRIPCION DE LA MERCANCIA		2.4 UNIDAD	3.1 CONTENIDO	3.2 EXCEDENTES CON/ SIN VALOR COMERCIAL		3.3 INSUMO UTILIZADO
AD-AÑO-COD-NUMERO	SERIE	RUC PROVEEDOR	NUMERO	FECHA			MEJIDA	NETO	C/V	S/V	3.1+3.2
118-2007-10-097381	1				ALMIDON DE MAIZ / CAJA DE CARTON						
RUC 201512435478											
235-2007-10-183643	5	20151243578	001-102536	25.01.08	PEGAMENTO / CAJA DE CARTON	UNIDAD	2500				2500
RUC 20282091602											
118-2006-10-053791	2				ESTABILIZADOR POLYBATCH / CAJA DE CARTON						
RUC 20282091602											
1. SERIE		1.1 DESCRIPCION DE LA MERCANCIA EXPORTADA					1.2 FOB SUJETO A RESTITUCION				
2		PALTA FUERTE HASS					US \$ 20,000.00				
2. DETALLE DE LA MERCANCIA IMPORTADA POR SERIE											
2.1 DECLARACION		2.2 FACTURA COMPRA LOCAL			2.3 DESCRIPCION DE LA MERCANCIA		2.4 UNIDAD	3.1 CONTENIDO	3.2 EXCEDENTES CON/ SIN VALOR COMERCIAL		3.3 INSUMO UTILIZADO
AD-AÑO-COD-NUMERO	SERIE	RUC PROVEEDOR	NUMERO	FECHA			MEJIDA	NETO	C/V	S/V	3.1+3.2
118-2007-10-097381	1				ALMIDON DE MAIZ / CAJA DE CARTON						
RUC 201512435478											
235-2007-10-183643	5	20151243578	001-102536	25.01.08	PEGAMENTO / CAJA DE CARTON	UNIDAD	2000				2000
RUC 20282091602											
118-2006-10-053791	2				ESTABILIZADOR POLYBATCH / CAJA DE CARTON						
RUC 20282091602											
1. SERIE		1.1 DESCRIPCION DE LA MERCANCIA EXPORTADA					1.2 FOB SUJETO A RESTITUCION				
2		PALTA FUERTE HASS					US \$ 45,000.00				
4. TOTAL FOB RESTITUCION POR DECLARACION										US \$ 45,000.00	
EL PRESENTE DOCUMENTO TIENE CARÁCTER DE DECLARACION JURADA											
E. Meneses M.										28	
NOMBRE, FIRMA Y SELLO DEL REPRESENTANTE LEGAL DE LA EMPRESA											

